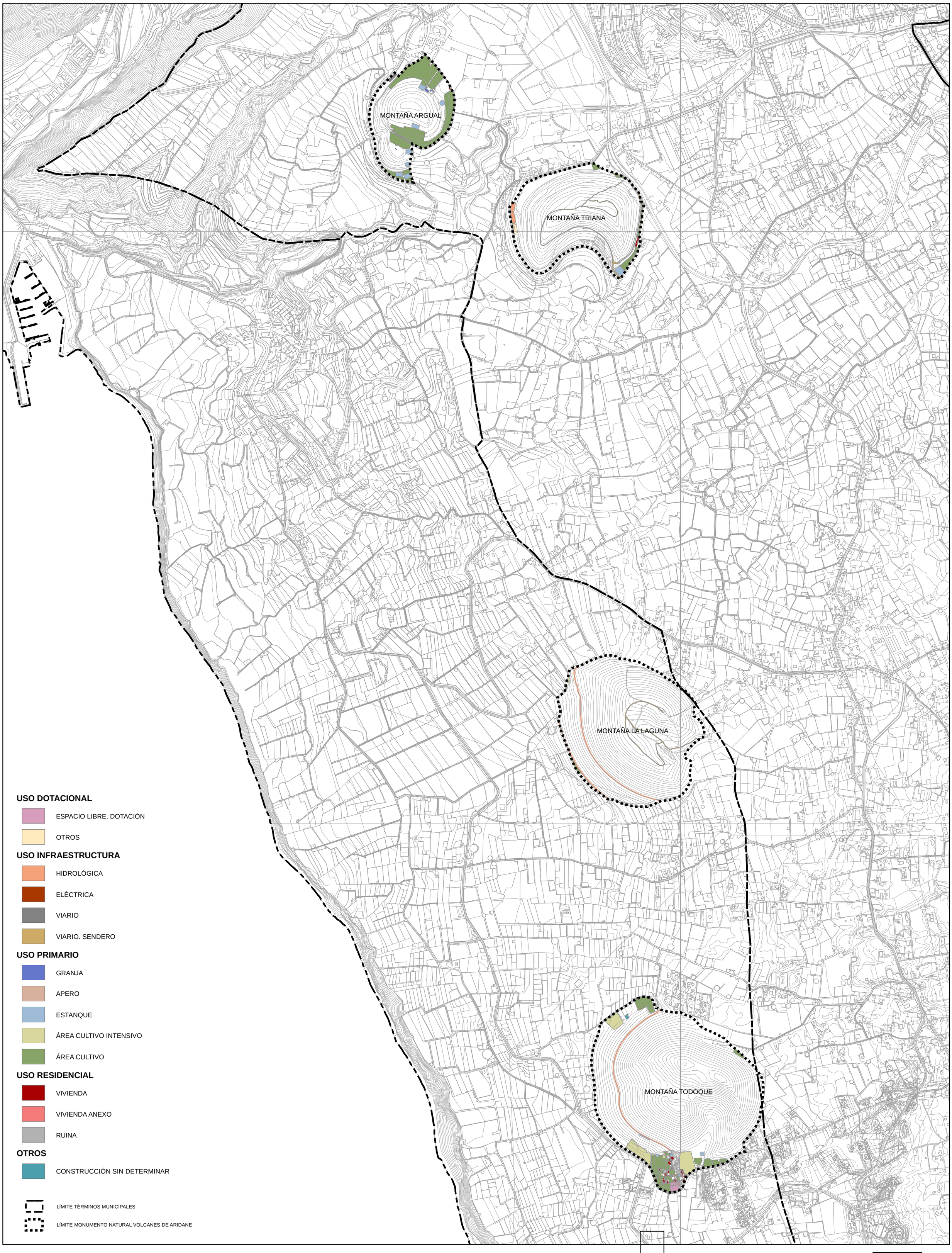

T.M. VILLA Y PUERTO DE TAZACORTE
T.M. LOS LLANOS DE ARIDANE

GARCIA RODRIGUEZ ANA MONTSERRAT - DNI 42172386T

Firmado digitalmente por GARCIA RODRIGUEZ ANA MONTSERRAT - DNI 42172386T
Motivo: DILIGENCIA, la pongo yo la Vicesecretaria General del Cabildo Insular de La Palma a los efectos de hacer constar que el presente se corresponde con el documento de la versión inicial y del estudio ambiental estratégico de las Normas de Conservación del Monumento Natural de Los Volcanes de Aridane, del que ha tomado conocimiento el Miembro Corporativo Delegado de Innovación, Nuevas Tecnologías y Ordenación del Territorio mediante Resolución nº 2020/8357, de 19 de noviembre de 2020, a los efectos de solicitar informes a las Administraciones Públicas competentes antes de la aprobación inicial del mismo. La Vicesecretaria General.
Fecha: 2020.11.24 13:54:11 Z

INVENTARIO DE USOS Y EDIFICACIONES EN SUELO RÚSTICO

MARZO 2019

1:10.000

O.6

excmo. cabildo insular de la palma

NORMAS DE CONSERVACIÓN DEL MONUMENTO NATURAL DE LOS VOLCANES DE ARIDANE P-6

equipo redactor — raquel curbelo rodríguez
contenido ambiental — patricia pérez curbelo
geodos